

Nz.2-04

250x300

ilość: 1 szt.
1:25

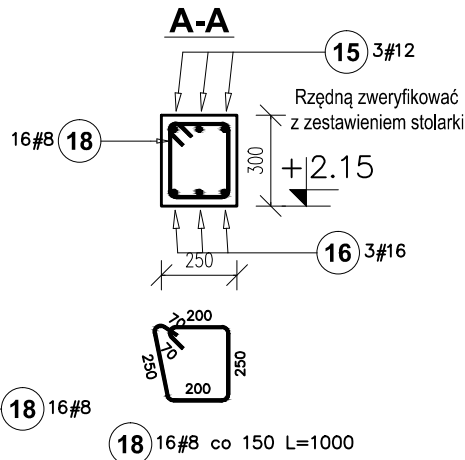
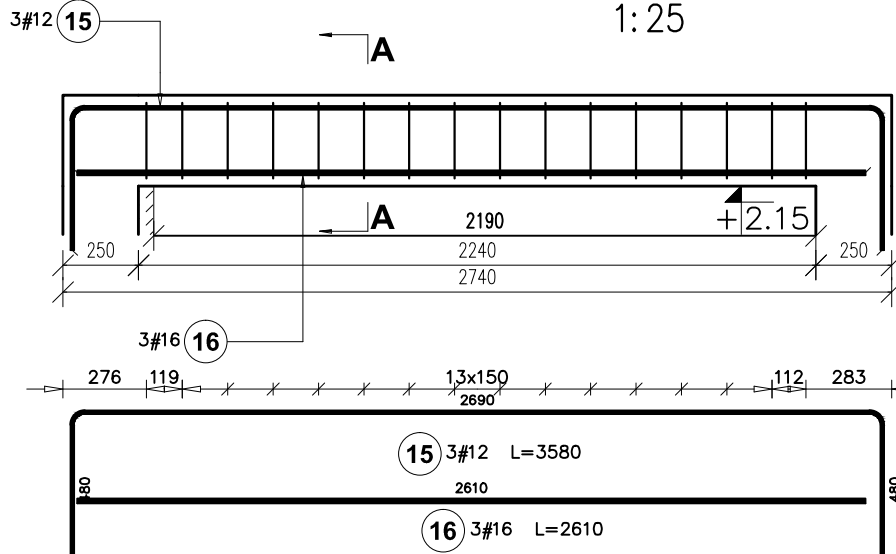

Poz.	Stal # A-III N	Długość (mm)	Ilość			Długość łączna (m)		
			w elementach	elementów	ogółem	A-III N		
						# 8	# 12	# 16
15	12	3580	3	1	3		10,74	
16	16	2610	3	1	3			7,83
17	12	1780	3	1	3		5,34	
18	8	1000	42	1	42	42,00		
19	12	2190	2	1	2		4,38	
20	12	3390	3	1	3		10,17	
21	16	2480	3	1	3			7,44
Długość wg średnic (m)						42,00	30,63	15,27
Masa 1 m pręta (kg/m)						0,40	0,89	1,58
Masa łączna wg średnic (kg)						16,59	27,20	24,13
Masa łączna wg gatunku stali (kg)						67,92		
Ogółem (kg)						67,92		

BETON KONSTRUKCYJNY C30/37
STAL ZBROJENIOWA A-III N
gatunek B 500 SP

Otulina zbrojenia: NADPROŻA 25 mm

± 0,00 = 48,51 m npm

Wszystkie prawa zastrzeżone, łącznie z prawem reprodukcji lub udostępniania osoba trzecim tego rysunku lub jego części bez upoważnienia biura projektowego:
podczaszy | pracownia architektury
/ Dz.U.24/1994, poz.83, art. 115 - 118

UWAGA!
Rysunek należy rozpatrywać z rysunkami rzutów i elewacji oraz rysunkami branżowymi.
Wszystkie wymiary i wielkości należy sprawdzić na budowie.

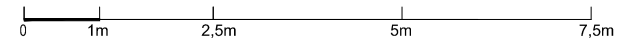

RYSUNEK: PROJEKT WYKONAWCZY
NADPROŻA ŻELBETOWE - PARTER
KOD PROJEKTU
A_278 IPN

INWESTYCJA:
BUDOWA BUDYNKU BIUROWEGO
DLA ODDZIAŁU IPN - KŚZpNP W GDAŃSKU DELEGATURA
W BYDGOSZCZYPRZY UL. GRUDZIĄDZKIEJ
wraz z instalacjami wewnętrznymi: wod.-kan., c.o., went.-mech., energii elektrycznej, teletechniczną instalacjami po terenie: kanalizacji sanitarnej, kanalizacji deszczowej wraz ze zbiornikiem retencyjnym, wodociągową, energii elektrycznej /glz/, instalacją oświetlenia zewnętrznego, budowa chodników, murów oporowych na dz. nr 67/21 oraz budowa zjazdu publicznego na dz. dr. nr 67/17, 63/1, likwidacja istniejącego zjazdu na dz. dr. nr 67/17, budowa połączeń pieszych z istniejącym chodnikiem na dz. nr 67/13, 67/17 j. ewid. 046101_1, obręb 0096 Gmina: Bydgoszcz, Powiat: Bydgoszcz, Województwo: Kujawsko-Pomorskie

ADRES:
BYDGOSZCZ, gm. BYDGOSZCZ, woj. KUJAWSKO - POMORSKIE
dz. nr 67/21, obręb: nr 0096 ; jednostka ewidencyjna: 046101_1, Miasto Bydgoszcz

INWESTOR:
Instytut Pamięci Narodowej - Komisja Ścigania Zbrodni przeciwko Narodowi Polskiemu
ul. Wołoska 7
02-675 Warszawa

podczaszy | pracownia architektury

ul. Lubelska 24/7, 30 - 003 Kraków
tel. 012 6309710, fax. 012 6309711
biuro@podczaszy-pa.com, www.podczaszy-pa.com

PPA

PROJEKTANT:
mgr inż. Piotr Frosztęga
(Uprawnienia budowlane w specjalności konstrukcyjno
- budowlanej do projektowania bez ograniczeń nr ewid.
PDK/0002/POOK/12)

OPRACOWANIE:

SPRAWDZAJĄCY:

mgr inż. Jarosław Śtiwa
(Uprawnienia budowlane w specjalności konstrukcyjno
- budowlanej do projektowania bez ograniczeń nr ewid.
K-166/01)

DATA: 02.2018
FORMAT: 297x420
SKALA: 1:25
REWIZJA:
NR RYS: KW-5-03
KREŚLIŁ:

Nz.2-05

250x300

ilość: 1 szt.
1:25

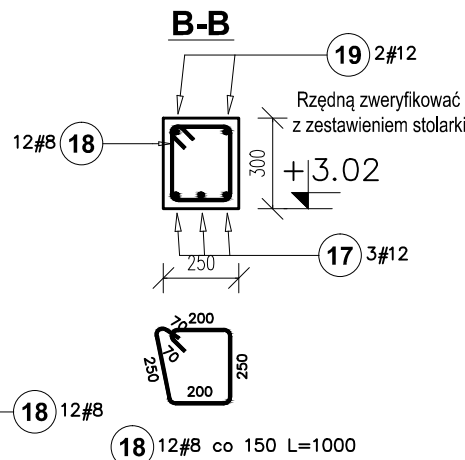
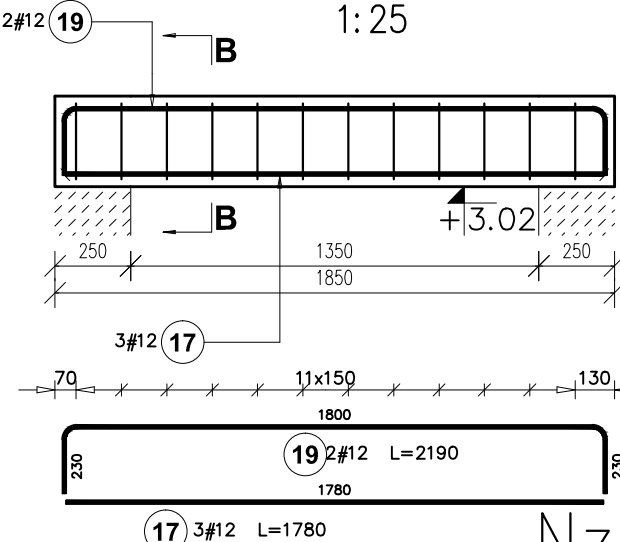

UWAGI:

A. UWAGI OGÓLNE:

RYSUNEK ROZPATRYWAĆ ŁĄCZNIE Z PROJEKTEM ARCHITEKTONICZNYM
OBOWIAZUJĄ UWAGI ZAWARTE W OPISIE TECHNICZNYM I NA ARKUSZACH OBLICZENIOWYCH PROJEKTU.
WSZYSTKIE WYMIARY PODANO W MILIMETRACH.

WSZYSTKIE PRACE PROWADZIĆ POD NADZOREM OSOBY UPRAWNIONEJ, ZGODNIE
Z ZASADAMI BHP ORAZ OGÓLNEJ WIEDZY TECHNICZNEJ.

B. WYTYCZNE DOTYCZĄCE KONSTRUKCJI ŻELBETOWEJ:

B.1. WYTYCZNE WYKONANIA KONSTRUKCJI ŻELBETOWEJ WG. EN-1992-1-1
B.2. MIESZANKĘ BETONOWĄ ZAGĘŚCIĆ.

Nz.2-06

250x300

ilość: 1 szt.
1:25

